Tasov - CZ063.3714.6114.669 - stav 1. 1. 2022

A. OBEC

Tasov

Číslo obce PRVKUK	669
Kód obce PRVKUK	CZ063.3714.6114.669
Kód obce	591831
Číslo ORP (ČSÚ) **Název ORP**	1694 (6114) Velké Meziříčí
Číslo POU **Název POU**	3409 Velké Meziříčí

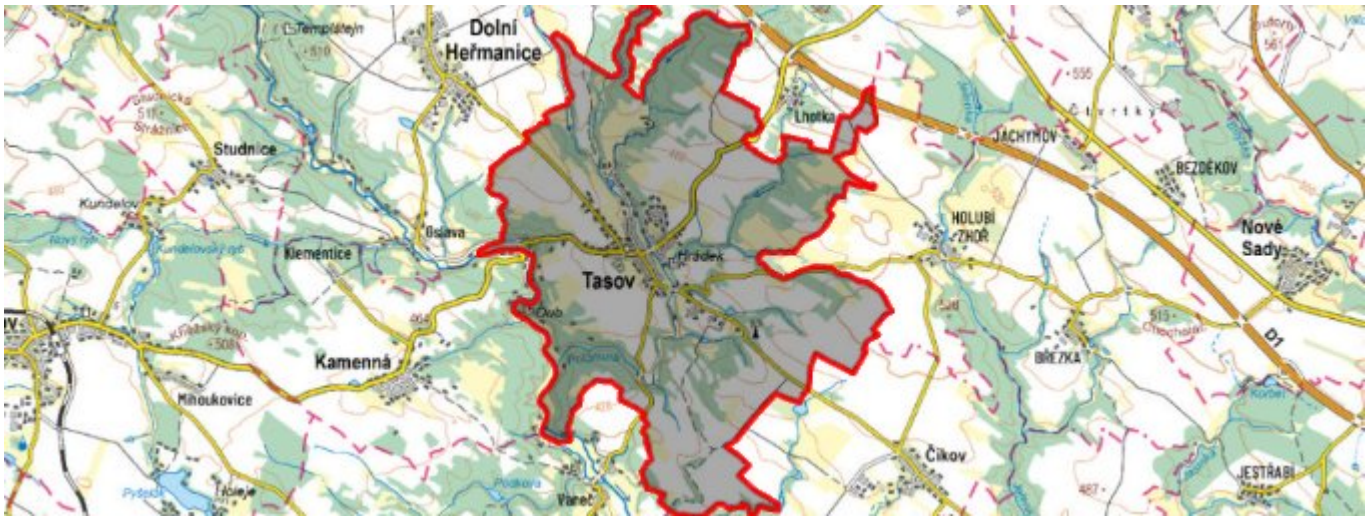

Členění obce

Úplný kód části obce PRVKUK	Název části obce	Kód části obce PRVKUK	Kód části obce RÚIAN
CZ063.3714.6114.669.01	Tasov	16510	165107

B. CHARAKTERISTIKA OBCE

B.1 Základní informace o obci

Obec Tasov leží jihovýchodně od města Velké Meziříčí, ve vzdálenosti cca 10 km. V obci se stékají potok Polomina a Zbořský potok.

B.2 Demografický vývoj (prognóza)

Název části obce	Obyvatelé	Počet obyvatel						
		2002	2005	2010	2015	2020	2025	2030

Tasov	Trvale bydlící	605	604	604	619	607	594	580
	Přechodně bydlící	88	88	88	88	88	88	88
	Celkem	693	692	692	707	695	682	668

B.3 Vývoj počtu obyvatel v obci (ČSÚ)

Obec
Tasov

C. VODOVODY

C.1 Počet obyvatel připojených na vodovod

Název části obce	**Počet připojených na vodovod**						
	2002	**2005**	**2010**	**2015**	**2020**	**2025**	**2030**
Tasov	578	600	638	604	592	579	565

C.2 Bilanční údaje

Položka	**Jednotka**	**2002**	**2005**	**2010**	**2015**	**2020**	**2025**	**2030**
Průměrná potřeba vody	m^3/den	31	51	85	-	-	-	-
Maximální potřeba vody	m^3/den	46	76	128	-	-	-	-
Voda specifická z VVR	l/os x den	30,00	53,77	89,35	-	-	-	-
Voda specifická z VFC	l/os x den	8,50	22,70	46,50	-	-	-	-
Voda specifická z VFD	l/os x den	8,30	22,50	46,30	-	-	-	-
Voda specifická z VFO	l/os x den	0,20	0,20	0,20	-	-	-	-
Voda specifická z VNF	l/os x den	21,50	31,07	42,85	-	-	-	-

C.4 Vodovody – popis stávajícího stavu

Obec Tasov má vybudovaný veřejný vodovod napojený přes VDJ Tasov 100 m3 (466,8 / 463,5 m n.m.) na skupinový vodovod Dolní Heřmanice – Tasov se zdrojem ÚV Mostiště. V roce 2008, 2009 a 2012 byla realizována výstavba vodovodních řadů pro novou zástavbu rodinných domů v celkové délce cca 352 m a prodloužení řadu A v délce 145 m.

C.5 Vodovody – popis návrhového stavu

Vzhledem k technickému stavu části vodovodní sítě se předpokládá částečná obnova (rekonstrukce) vodovodní

sítě včetně souvisejících objektů (zejména VDJ). Dále se navrhuje dostavba vodovodní sítě v lokalitách, kde dosud není vybudována.

Navrhované zdroje pitné vody

Pro obec Tasov se s novými vodními zdroji neuvažuje.

Časový harmonogram

V oblasti zásobování pitnou vodou se pro obec Tasov realizace navrhovaných opatření předpokládá do r. 2030.

C.7 Mapa

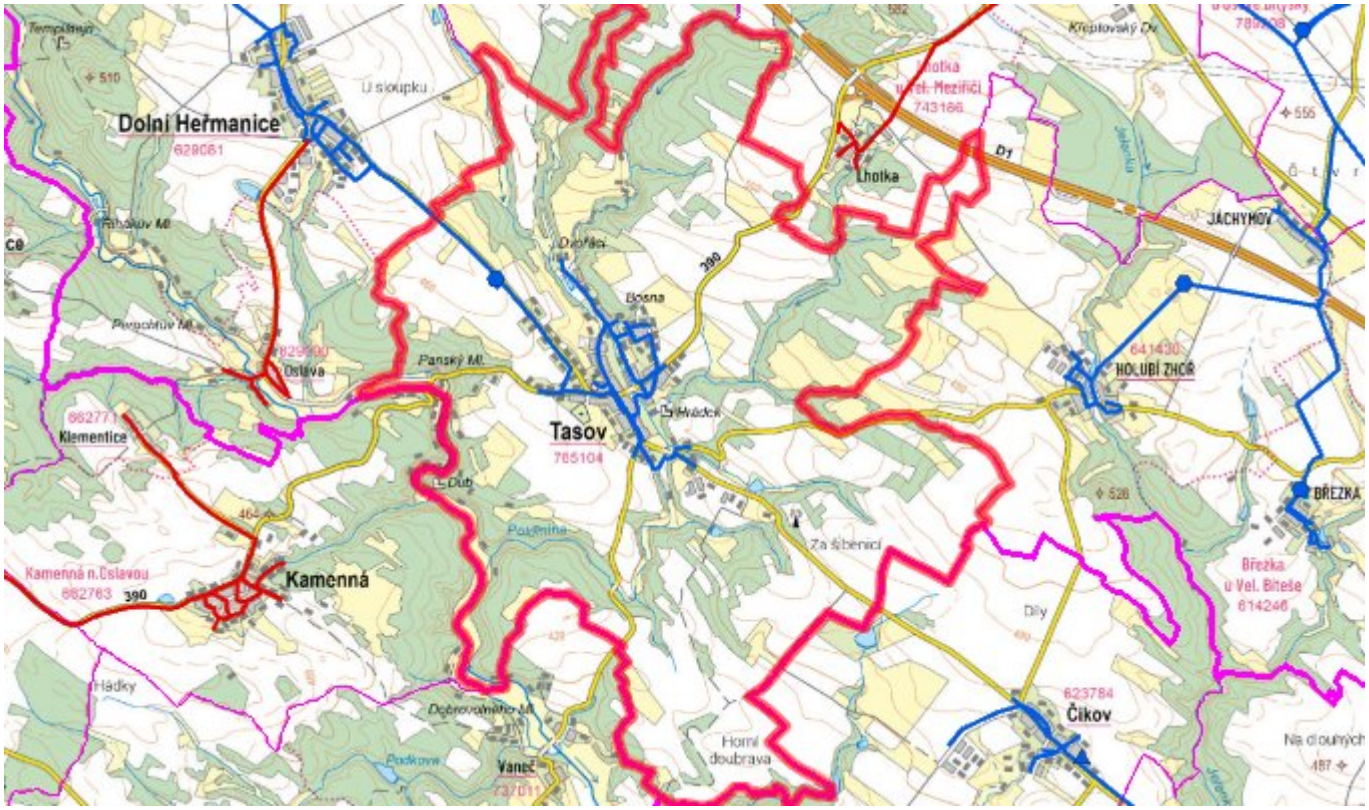

D. KANALIZACE A ČOV

D.1 Počet obyvatel připojených na kanalizaci

Název části obce	Počet připojených na kanalizaci						
	2002	2005	2010	2015	2020	2025	2030
Tasov	0	0	0	-	592	579	565

D.2 Počet obyvatel připojených na ČOV

Název části obce	Počet připojených na ČOV						
	2002	2005	2010	2015	2020	2025	2030
Tasov	0	0	0	0	592	579	565

D.3 Bilanční údaje

Položka	Jednotka	2002	2005	2010	2015	2020	2025	2030
Produkce komunálních OV	m^3/den	4,54	4,53	4,53	-	-	-	-
Produkce komunálního znečištění	kg/den	18,00	17,97	17,97	-	-	-	-
Produkce průmyslových OV	m^3/den	-	-	-	-	-	-	-
Produkce znečištění průmyslových OV	kg/den	-	-	-	-	-	-	-

D.5 Kanalizace – popis stávajícího stavu

V obce 2018 byla v obci realizována výstavba nové kanalizace, odvádějící pouze splaškové vody, v celkové délce 9286,71 m včetně čerpací stanice a ukončené čistírnou odpadních vod.

V obci byla vybudována čistírna odpadních vod pro 750 EO.

V současnosti napojené obce (místní části): Tasov

Nově napojené obce (místní části): nejsou

Návrhový svoz z obcí (místních částí): není

D.6 Kanalizace – popis návrhového stavu

Předpokládá se dostavba kanalizace v lokalitách, kde není dosud vybudována.

Časový harmonogram

V oblasti odkanalizování a čištění odpadních vod se pro obec Tasov realizace navrhovaných opatření předpokládá do r. 2030.

D.7 Mapa

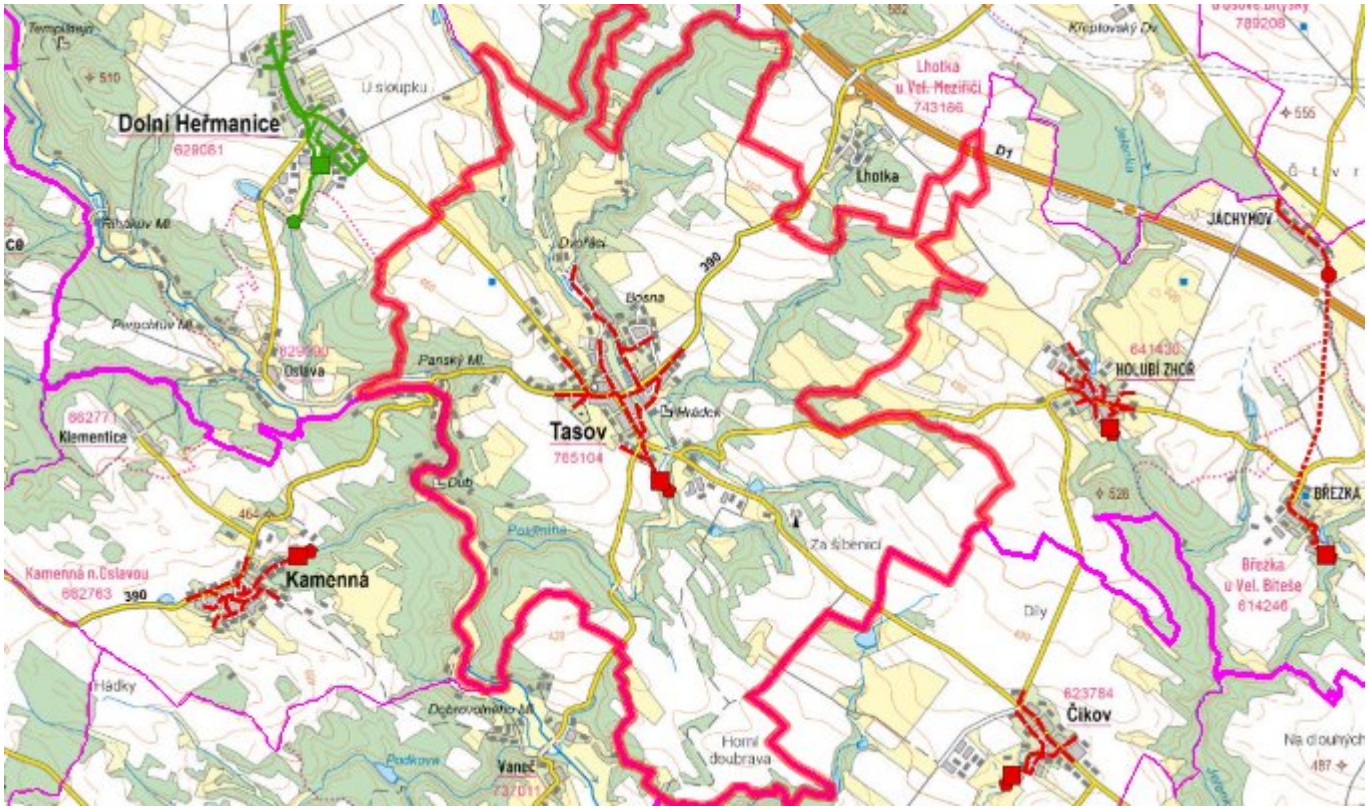

E. EKONOMICKÁ ČÁST

Součástí PRVKUK není řešení problematiky imisních limitů ukazatelů přípustného znečištění povrchových vod dle přílohy 3 Nařízení vlády 61/2003 Sb. V nákladech na čistírny odpadních vod není počítáno s investicí do technologií, které zabezpečí splnění těchto limitů. Imisními limity se zabývají jednotlivé Plány povodí.

E.1 Předpokládané investiční náklady v letech 2015–2030 [tis. Kč]

Název části obce	Typ investice		
	Vodovody	Kanalizace	Celkem
Tasov	324,0	33 000,0	33 324,0
Obec Tasov celkem	**324,0**	**33 000,0**	**33 324,0**

E.2 Investiční náklady v letech 2001–2014 [tis. Kč]

Název části obce	Typ investice		
	Vodovody	Kanalizace	Celkem
Tasov	985,0	-	985,0
Obec Tasov celkem	**985,0**	**-**	**985,0**

E.3 Mapa

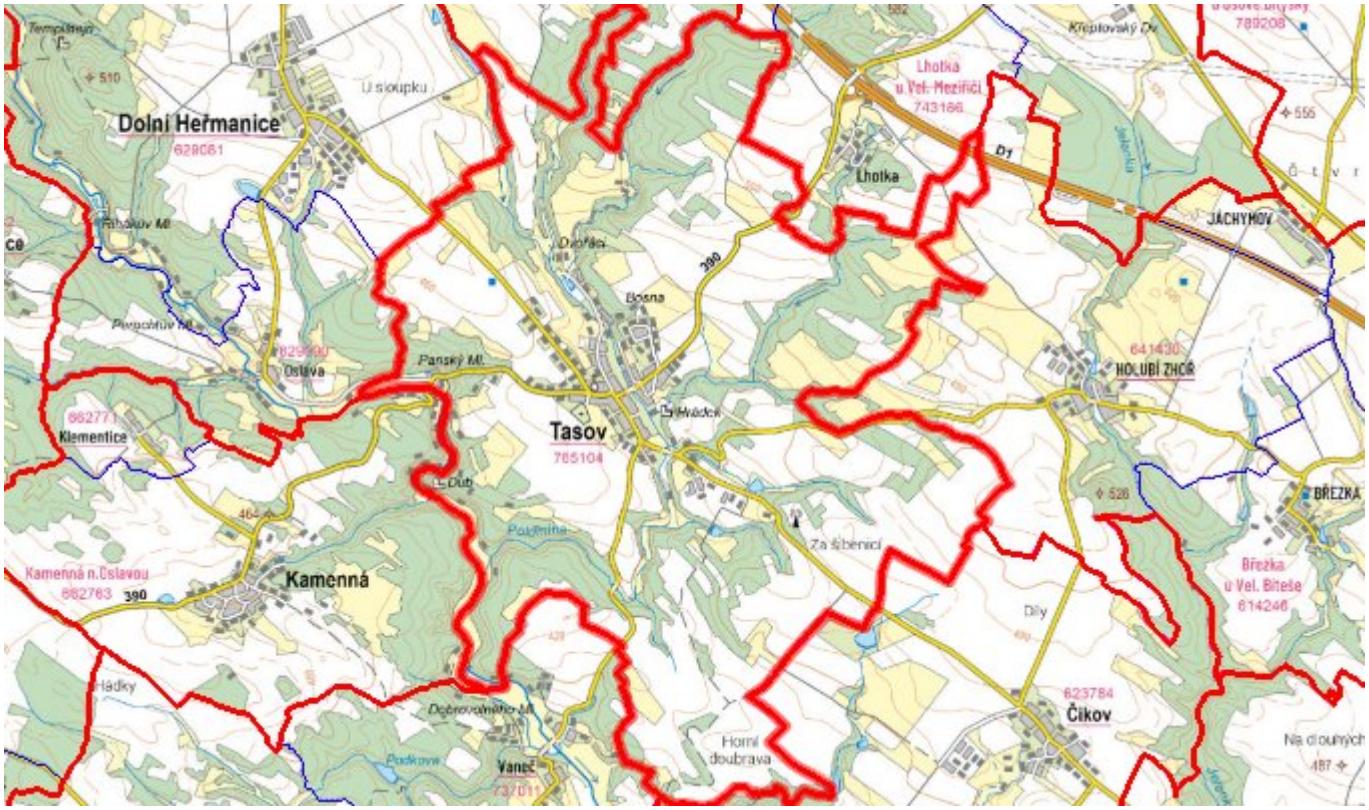

F. AKTUALIZACE

Datum projednání	Číslo projednání	Typ projednání	Popis
1. 1. 2022	2022	administrativní opatření	Oprava evidenčních údajů podle skutečnosti.
7. 11. 2018	79/2018	administrativní opatření	Tasov - ČOV pro 750 EO - mechanicko-biologická, se systémem střídavé nitrifikace a denitrifikace, s aerobní stabilizací přebytečného kalu
22. 6. 2018	80/2018	administrativní opatření	Tasov - splašková kanalizace v celkové délce 9286,71 m vč. ČS
15. 12. 2015	0646/07/2015/ZK	usnesení zastupitelstva	Schválení komplexní aktualizace PRVKUK v roce 2015. Došlo ke sjednocení karet na úroveň obce.