Okřešice - CZ063.3710.6113.565 - stav 1. 1. 2021

A. OBEC

Okřešice

Číslo obce PRVKUK	565
Kód obce PRVKUK	CZ063.3710.6113.565
Kód obce	546933
Číslo ORP (ČSÚ) **Název ORP**	1597 (6113) Třebíč
Číslo POU **Název POU**	3204 Třebíč

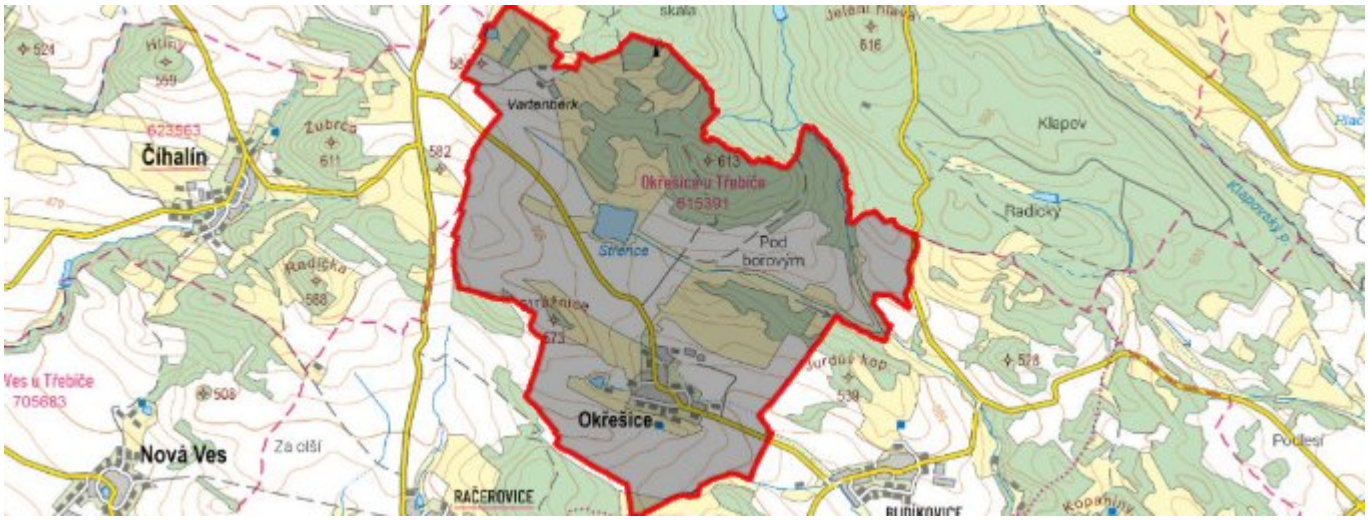

Členění obce

Úplný kód části obce PRVKUK	Název části obce	Kód části obce PRVKUK	Kód části obce RÚIAN
CZ063.3710.6113.565.01	Okřešice	01539	15393

B. CHARAKTERISTIKA OBCE

B.1 Základní informace o obci

Obec Okřešice leží severně od města Třebíč, ve vzdálenosti cca 5 km.

B.2 Demografický vývoj (prognóza)

Název části obce	Obyvatelé	Počet obyvatel						
		2002	2005	2010	2015	2020	2025	2030

Okřešice	Trvale bydlící	162	162	162	172	174	175	175
	Přechodně bydlící	0	0	0	0	0	0	0
	Celkem	162	162	162	172	174	175	175

B.3 Vývoj počtu obyvatel v obci (ČSÚ)

Obec
Okřešice

C. VODOVODY

C.1 Počet obyvatel připojených na vodovod

Název části obce	**Počet připojených na vodovod**						
	2002	**2005**	**2010**	**2015**	**2020**	**2025**	**2030**
Okřešice	146	148	151	172	174	175	175

C.2 Bilanční údaje

Položka	**Jednotka**	**2002**	**2005**	**2010**	**2015**	**2020**	**2025**	**2030**
Průměrná potřeba vody	m^3/den	40	46	55	-	-	-	-
Maximální potřeba vody	m^3/den	61	69	83	-	-	-	-
Voda specifická z VVR	l/os x den	252,37	267,96	298,04	-	-	-	-
Voda specifická z VFC	l/os x den	225,30	226,00	227,00	-	-	-	-
Voda specifická z VFD	l/os x den	37,10	40,10	45,00	-	-	-	-
Voda specifická z VFO	l/os x den	188,20	185,90	182,00	-	-	-	-
Voda specifická z VNF	l/os x den	27,07	41,96	71,04	-	-	-	-

C.4 Vodovody – popis stávajícího stavu

Obec Okřešice má vybudovaný veřejný vodovod, zásobovaný z VDJ Okřešice 100 m3 (540,0 / 537,0 m n.m.). Vodojem je plněn čerpací stanicí s akumulací vodou ze severní větve oblastního vodovodu Třebíč.

C.5 Vodovody – popis návrhového stavu

Vzhledem k technickému stavu části vodovodní sítě se předpokládá částečná obnova (rekonstrukce) vodovodní sítě včetně souvisejících objektů. Dále se navrhuje dostavba vodovodní sítě v lokalitách, kde dosud není vybudována.

Navrhované zdroje pitné vody

S novými zdroji se neuvažuje.

Časový harmonogram

V oblasti zásobování pitnou vodou se pro obec Okřešice realizace navrhovaných opatření předpokládá do r. 2030.

C.7 Mapa

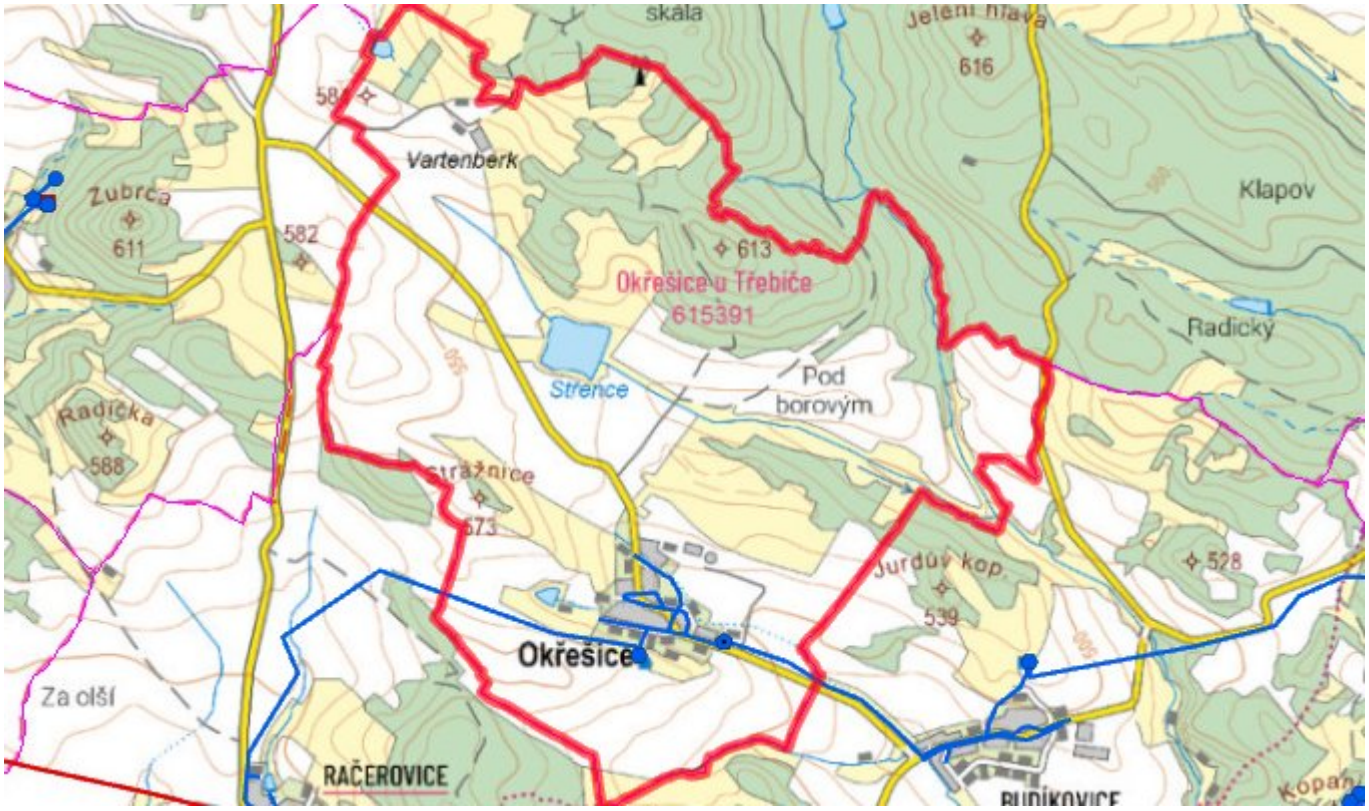

D. KANALIZACE A ČOV

D.1 Počet obyvatel připojených na kanalizaci

Název části obce	Počet připojených na kanalizaci						
	2002	2005	2010	2015	2020	2025	2030
Okřešice	0	0	0	0	0	0	175

D.2 Počet obyvatel připojených na ČOV

Název části obce	Počet připojených na ČOV						
	2002	2005	2010	2015	2020	2025	2030
Okřešice	0	0	0	0	0	0	175

D.3 Bilanční údaje

Položka	Jednotka	2002	2005	2010	2015	2020	2025	2030
Produkce komunálních OV	m^3/den	0,00	0,00	0,00	-	-	-	-
Produkce komunálního znečištění	kg/den	0,00	0,00	0,00	-	-	-	-
Produkce průmyslových OV	m^3/den	-	-	-	-	-	-	-
Produkce znečištění průmyslových OV	kg/den	-	-	-	-	-	-	-

D.5 Kanalizace – popis stávajícího stavu

Obec nemá v současnosti vybudovanou veřejnou kanalizační síť. Odpadní vody jsou individuálně zachycovány v jímkách nebo septicích.
V obci není vybudována čistírna odpadních vod.

D.6 Kanalizace – popis návrhového stavu

V obci je uvažováno s dokončením výstavby nové kanalizace, odvádějící pouze splaškové vody. Splašky budou sváděny do centrální jímky a odtud čerpány výtlakem na Budíkovice, Pocoucov a dále na ČOV Třebíč.

Pokud nebude zajištěno napojení na čistírnu odpadních vod, budou vzhledem k nízkému počtu obyvatel odpadní vody z jednotlivých domácností zneškodňovány individuálním způsobem (např. domovní čistírny odpadních vod, jímky na vyvážení).

Časový harmonogram

V oblasti odkanalizování a čištění odpadních vod se pro obec Okřešice realizace navrhovaných opatření předpokládá do r. 2030.

D.7 Mapa

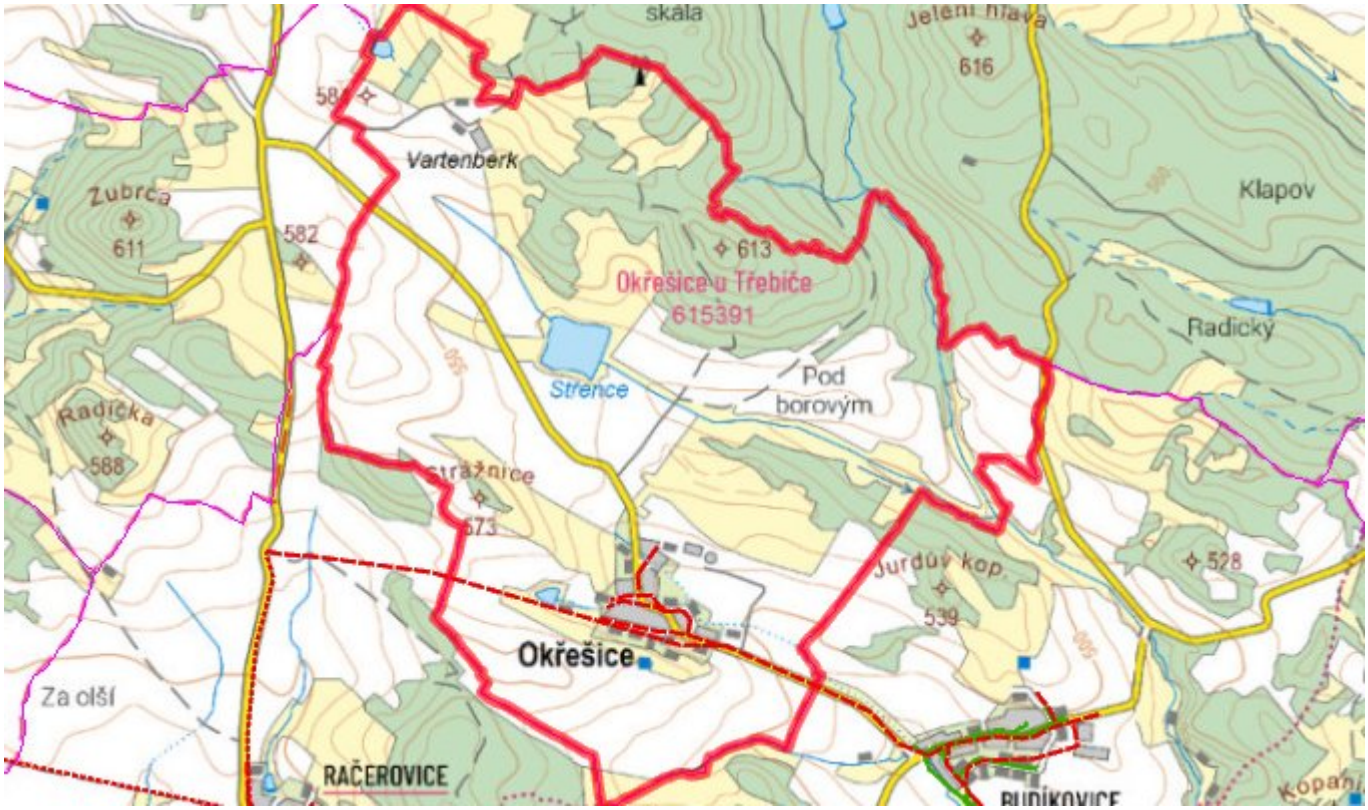

E. EKONOMICKÁ ČÁST

Součástí PRVKUK není řešení problematiky imisních limitů ukazatelů přípustného znečištění povrchových vod dle přílohy 3 Nařízení vlády 61/2003 Sb. V nákladech na čistírny odpadních vod není počítáno s investicí do technologií, které zabezpečí splnění těchto limitů. Imisními limity se zabývají jednotlivé Plány povodí.

E.1 Předpokládané investiční náklady v letech 2015–2030 [tis. Kč]

Název části obce	Typ investice		
	Vodovody	Kanalizace	Celkem
Okřešice	-	3 500,0	3 500,0
Obec Okřešice celkem	**-**	**3 500,0**	**3 500,0**

E.2 Investiční náklady v letech 2001–2014 [tis. Kč]

Název části obce	Typ investice		
	Vodovody	Kanalizace	Celkem
Okřešice	-	-	-
Obec Okřešice celkem	**-**	**-**	**-**

E.3 Mapa

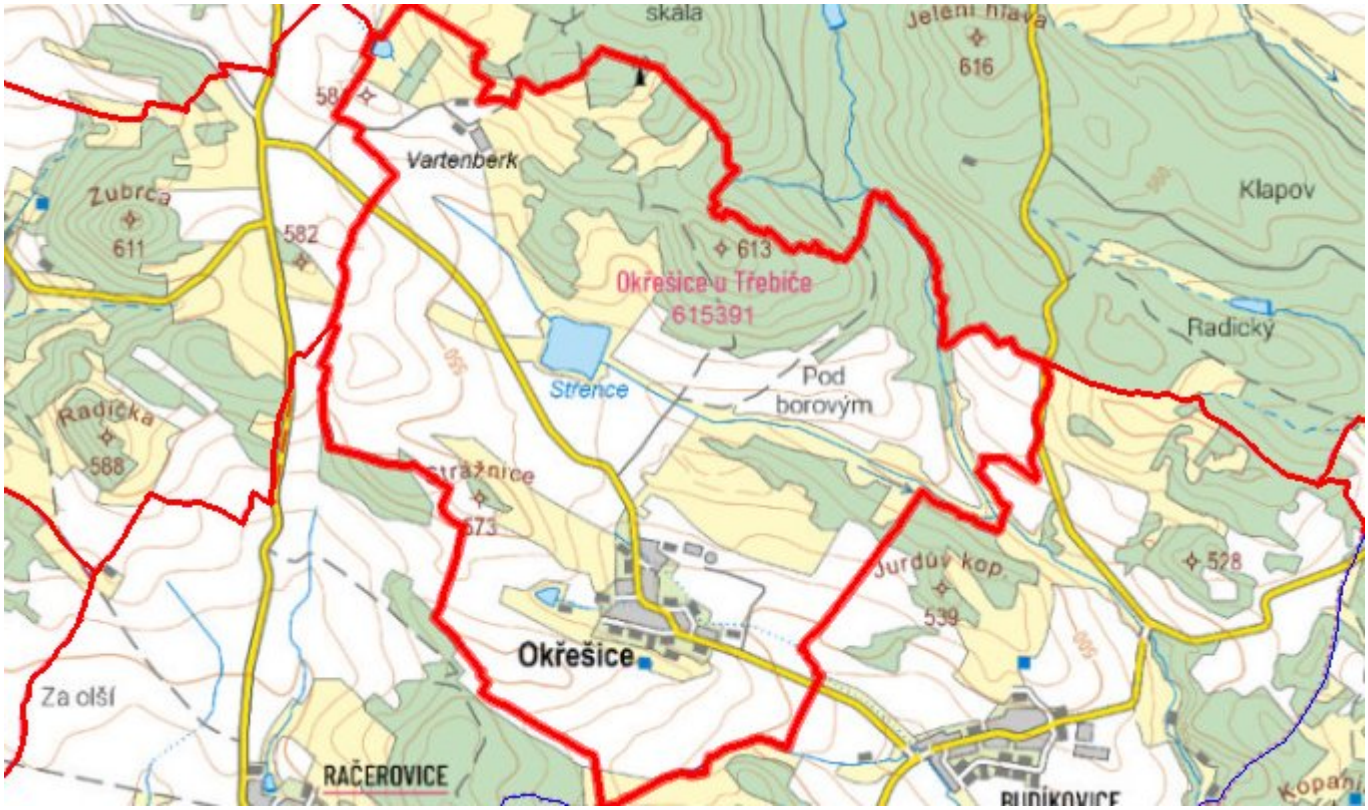

F. AKTUALIZACE

Datum projednání	Číslo projednání	Typ projednání	Popis
1. 1. 2021	2021	administrativní opatření	Oprava evidenčních údajů podle skutečnosti.
7. 2. 2017	0055/01/2017/ZK	usnesení zastupitelstva	Změna technického řešení v oblasti odkanalizování a čištění odpadních vod - vlastní obecní ČOV.
15. 12. 2015	0646/07/2015/ZK	usnesení zastupitelstva	Schválení komplexní aktualizace PRVKUK v roce 2015. Došlo ke sjednocení karet na úroveň obce.